

MEMORIA DE ACTIVIDADES 2022

INDICE

QUIENES SOMOS.....	2
ACCIONES ASOCIATIVAS	8
SERVICIOS	19
SERVICIO DE VALORACIÓN Y DIAGNOSTICO	20
SERVICIO DE ATENCIÓN TEMPRANA	21
COLEGIO DE EDUCACIÓN ESPECIAL.....	23
SERVICIO DE CENTRO DE DÍA.....	26
SERVICIO DE TRANSPORTE Y COMEDOR.....	28
SERVICIO DE CAPACITACIÓN PARA EL EMPLEO	29
SERVICIO DE VIVIENDA CON APOYO.....	32
SERVICIO DE INTERVENCIÓN Y APOYO	34
SERVICIO DE ATENCIÓN A FAMILIAS	36
SERVICIO DE OCIO Y TIEMPO LIBRE	37
PROGRAMA DE VOLUNTARIADO.....	40
FORMACIÓN	41
SUBVENCIONES	45
DATOS IDENTIFICATIVOS	48

QUIENES SOMOS

AUTRADE es una ASOCIACIÓN DE FAMILIAS sin ánimo de lucro creada el 21 de mayo de 1996, declarada de utilidad pública en abril del 2001, cuyos beneficiarios son el colectivo de personas con TEA (Trastorno del Espectro del Autismo) y sus familias.

AUTRADE la conforman en el 2022, **63 familias**, pero hemos dado respuesta de manera diaria a casi 250 personas con TEA y sus familias.

• MISIÓN, VISIÓN Y PROPOSITO

MISIÓN

Somos una asociación sin ánimo de lucro ubicada en Ciudad Real, que presta servicios a las personas con trastornos del espectro autista y a sus familias a través de su centro de recursos. Busca incluir a las personas con TEA como ciudadanos de pleno derecho y concienciar a la sociedad, dando a conocer las características del autismo.

VISIÓN

Ser un movimiento asociativo participativo, sostenible económicamente, vertebrado con eficiencia, en mejora continua a través de planes de formación, con un enfoque de intervención basado en un modelo inclusivo, con el fin de que las personas con TEA puedan desarrollar un proyecto de vida propio y mejorar su calidad de vida y la de sus familias, ofreciéndoles los apoyos necesarios a través de nuestros recursos y servicios.

PROPÓSITO

Que las personas con TEA y sus familias puedan desarrollar un proyecto de vida propio y mejorar su calidad de vida, fomentando el apoyo y la solidaridad entre las familias, así como conseguir una sociedad más inclusiva.

- VALORES**

AUTRADE basa su actuación en los principios de democracia interna, transparencia en sus actuaciones, así como la solidaridad entre sus miembros, para la defensa de los siguientes valores;

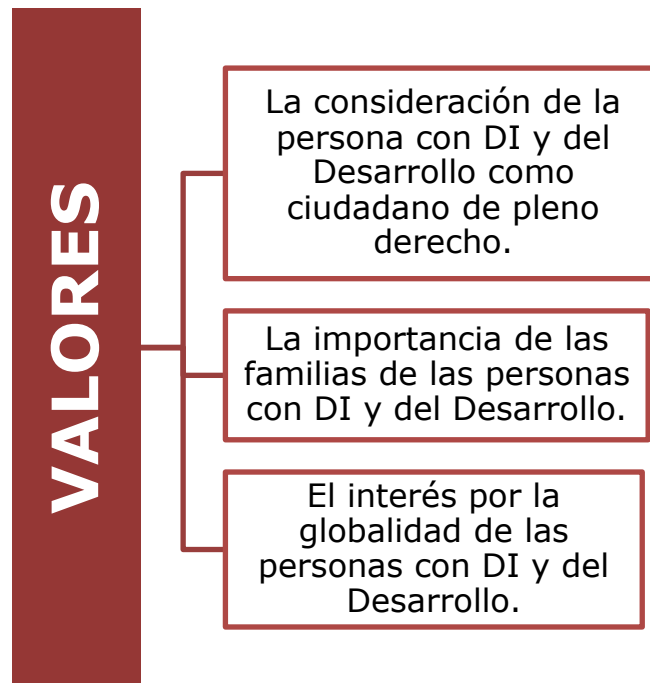

4

- AUTRADE** forma parte de:



- NÚMERO DE SOCI@S**

Con fecha de 31 de diciembre del 2022, Autrade está conformada

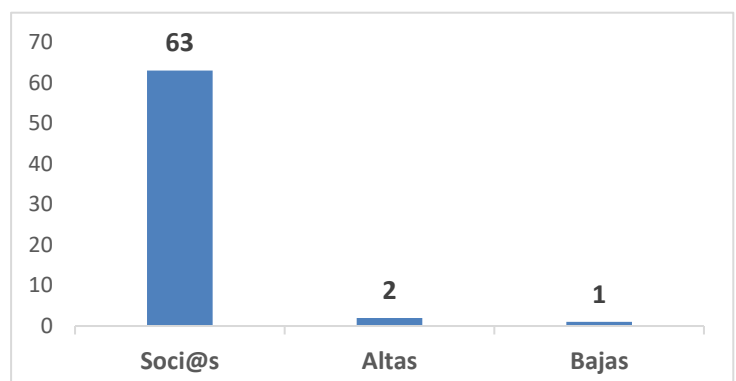

- Los **ORGANOS DE GOBIERNO Y GESTIÓN de AUTRADE** quedan conformados;

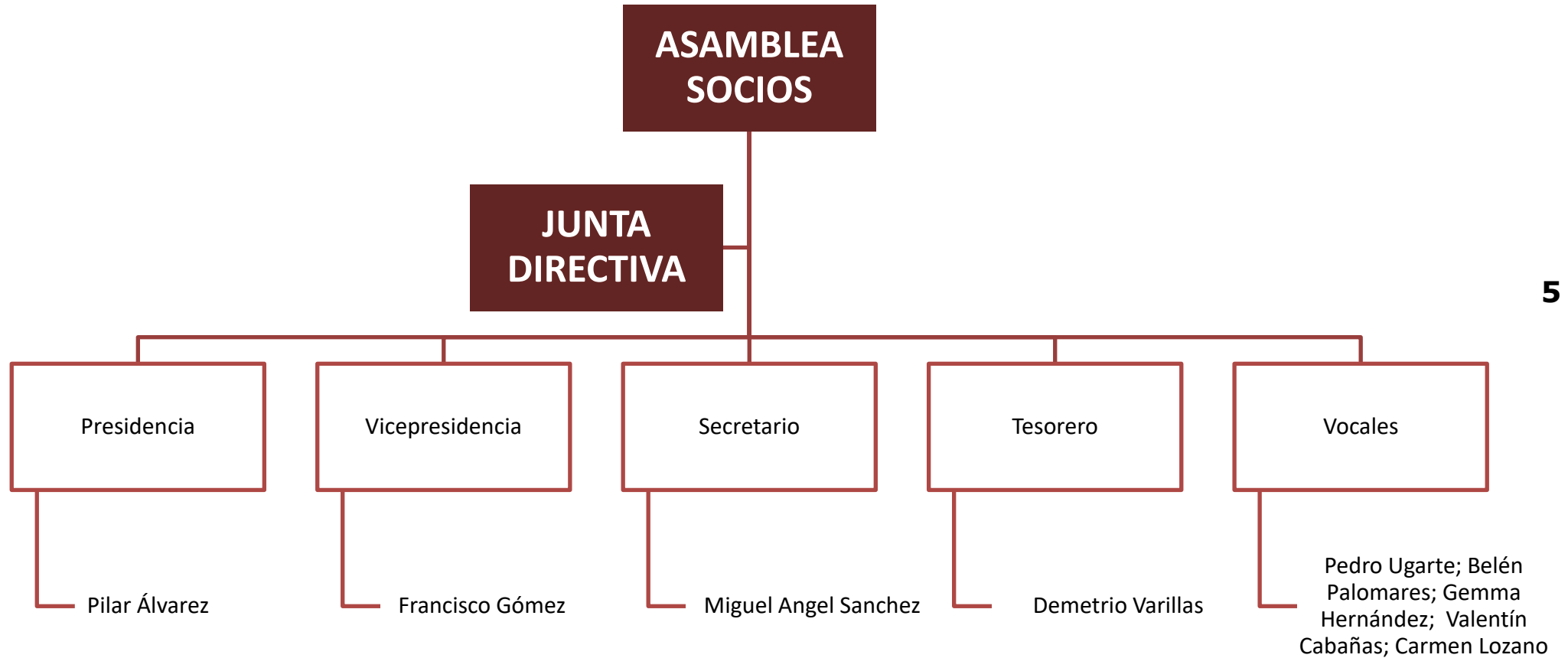

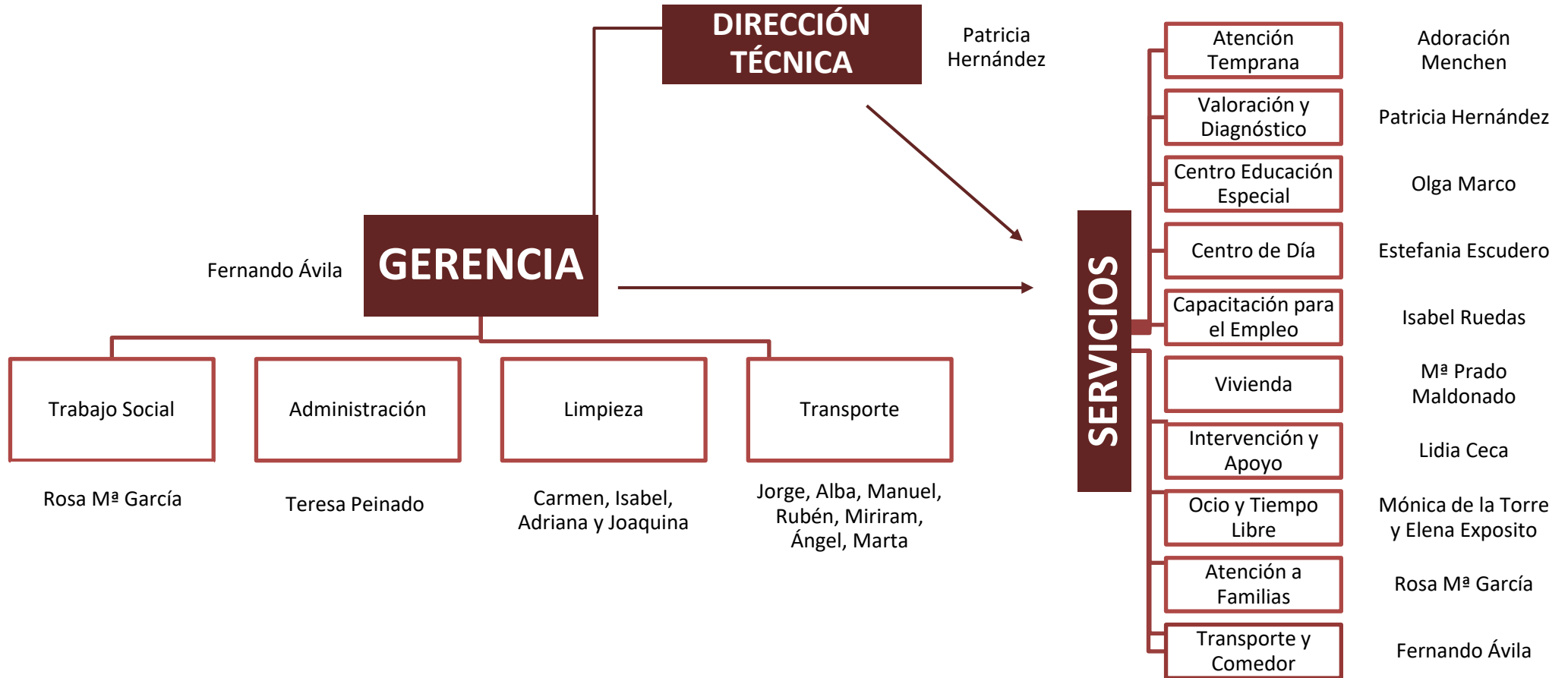

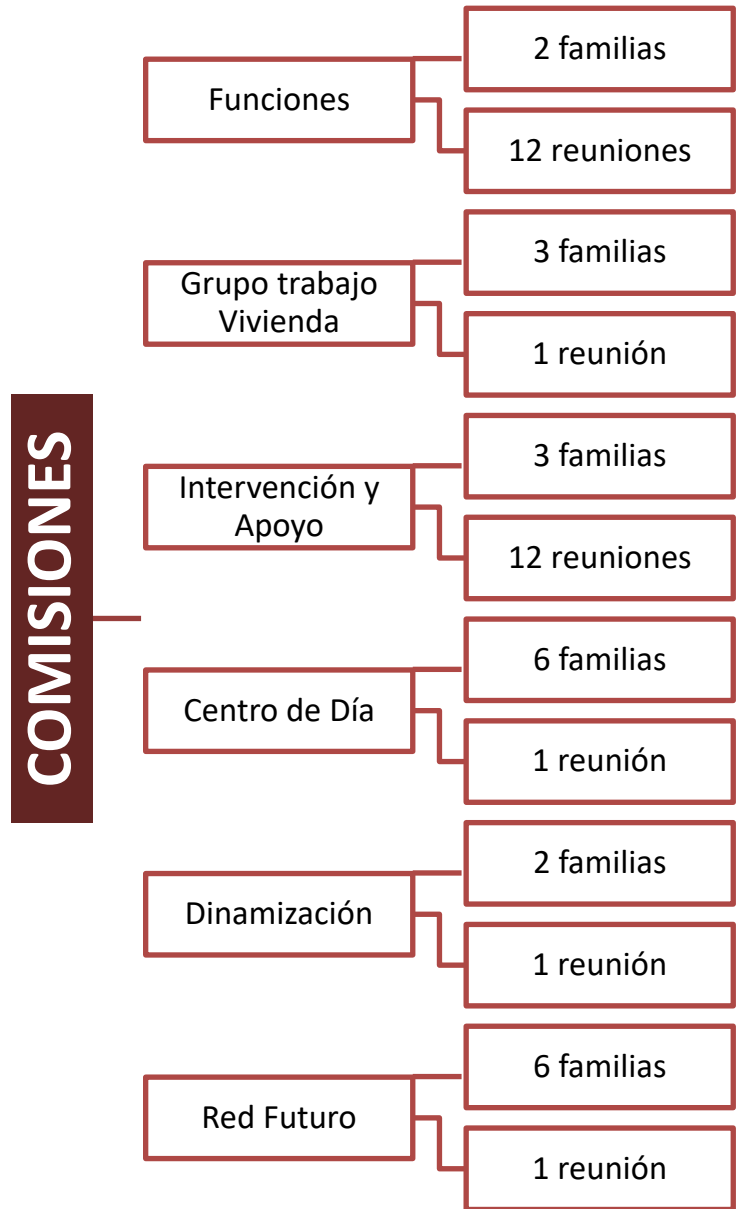

ACCIONES ASOCIATIVAS

Austrade

BONO Solidario



¿Que es el bono solidario?

Es una donación que realizas a AUSTRADE, a fondo perdido, que se destinará a pagar la luz, la calefacción y la subida del gasoil, paliando los efectos de la actual crisis.

AUSTRADE como entidad declarada de utilidad pública tiene unas ventajas fiscales muy importantes:

BASE DEDUCCIÓN	PORCENTAJE DEDUCCIÓN
HASTA 150 €	80 %
RESTO	35 %

¿Que aportación hago?

La que mejor se adapte a tus circunstancias. Por ejemplo, con una aportación de 50 € te deduces 40 € en tu declaración del IRPF; si fuera de 100 €, la deducción posible sería de 80 €.

¿COMO LO HAGO?



CON PAYPAL: <https://paypal.me/bonosolidarioautrade>

TRANSFERENCIA A UNICAJA BANCO: ES06 2103 0471 9500 3000 5494

CONCEPTO: NOMBRE COMPLETO+DNI+MAIL (PARA ENVIAR CERTIFICADO)



REUNIONES INSTITUCIONALES

19 enero	Junta Directiva CAE.
25 enero	Junta Rectora Patronato Personas con Discapacidad Ayto. C. Real
26 enero	Reunión Patronal Discapacidad.
28 enero	Junta Directiva CAE, preparación Asamblea.
29 enero	Asamblea General CAE.
3 febrero	Junta Directiva Fespau.
9 febrero	Comisión Permanente CAAAD, nueva patronal.
16 febrero	Junta Directiva CAAAD.
10 marzo	Junta Directiva de CAE.
16 marzo	Reunión nueva patronal discapacidad.
17 marzo	Junta Directiva Fespau.
18 marzo	Asamblea General Fespau.
29 marzo	Reunión con la Diputada de Acción Social de la Diputación de Ciudad Real
31 marzo	Acto en el Congreso de los Diputados, día 2 de abril.
4 abril	Reunión en la FACLM de las asociaciones que forman la Federación, con la consejera de Bienestar Social y el Director General de Discapacidad https://www.facebook.com/federacionautismoclm/photos/pb.100064641920723.-2207520000./955298645173753/?type=3
6 abril	Presentación nuevas líneas de empleo en la ONCE.
7 abril	Comisión permanente de Fespau.
20 abril	Plataforma Asociación Patronal Discapacidad.
27 abril	Junta Directiva CAE
5 mayo	Reunión entidades para unificación con CAE.
4 mayo	Consejo Escolar.
13 y 14 mayo	Asamblea Autismo Europa.
25 mayo	Junta Directiva CAE.
2 junio	Presentación Escuelas de Verano inclusivas del Ayuntamiento de Ciudad Real https://www.facebook.com/photo/?fbid=5275272982539645&set=pb.100064911635171.-2207520000.
14 junio	Acto Agradecimiento Profesionales de la Educación, organizado por Ayuntamiento de Ciudad Real.
21 junio	Asamblea Plena Inclusión.
25 junio	Asamblea General CAE.
30 junio	Consejo Escolar.
12 septiembre	Junta Directiva CAE sobre Centro Nacional del Autismo.
21 septiembre	Junta Directiva CAE.
22 septiembre	Junta Directiva Fespau.
26 septiembre	Junta Directiva FACLM
4 octubre	Junta Directiva CAE, puesta en marcha Proyecto Rumbo.

11 octubre	Reunión con la Diputación de Ciudad Real
11 octubre	Reunión con Diputación sobre el local que nos tienen prometido ceder.
14 de octubre	Asamblea de Acesap
18 octubre	Reunión delegado Provincial de Sanidad para subvención socio sanitaria.
18 octubre	Reunión con Director General Discapacidad y Delegada Provincial de Bienestar Social para aumento plazas de Centro de Día y Vivienda.
18 octubre	Reunión nueva Patronal.
20 octubre	Asistencia Jornadas Tercer Sector en Toledo.
24 octubre	Junta Directiva FACLM,
25 octubre	Junta Rectora Patronato Municipal Personas con Discapacidad.
26 octubre	Junta Directiva CAE.
28 octubre	Consejo Escolar.
3 noviembre	Junta Directiva FACLM,
4 noviembre	Reunión alcalde Daimiel para solicitar ayuda al transporte.
11 noviembre	Clausura Jornadas Empleo.
12 noviembre	Asamblea General FACLM
14 noviembre	Entrevista CEPES.
14 noviembre	Comisión permanente de CAAAD.
16 noviembre	Junta Directiva CAAAD.
24 noviembre	Junta Directiva FESPAU.
22 noviembre	Reunión alcalde Argamasilla Calatrava para ayuda transporte. https://www.facebook.com/photo.php?fbid=512979087542475&set=pb.100064911635171.-2207520000.&type=3
25 noviembre	Asamblea General FESPAU y Junta Directiva de CAE.
29 noviembre	Reunión alcalde de Membrilla y de Torrenueva para ayuda transporte. https://www.facebook.com/photo.php?fbid=518119540361763&set=pb.100064911635171.-2207520000.&type=3
30 noviembre	Reunión alcalde Puertollano para ayuda transporte.
1 diciembre	Asistencia acto entrega premios Patronato Municipal Personas con Discapacidad de Ciudad Real.
14 diciembre	Entrevista en La Tribuna, sobre el Servicio de Capacitación para el Empleo https://www.latribunadeciudadreal.es/Noticia/ZB54180AC-FF31-72F8-54A225A44995F2C9/202212/Romper-la-barrera-del-empleo-con-tea
19 diciembre	Reunión delegado Provincial Educación
31 diciembre	Argamasilla de Alba Choco-campanadas solidarias https://www.argamasilladealba.es/actualidad/noticias/detalle-noticia/noticia/argamasilla-de-alba-celebro-las-chococampanadas-solidarias-a-favor-de-autrade

COLABORACIÓN PROYECTOS ENTIDADES	
	<p>Red de Centros Inclusivos. Red de Apoyo a familias. Red de Sexualidad Colaboración en el Proyecto de Pilotaje “Transición a la Vida Adulta”;</p> <ul style="list-style-type: none"> ▪ Centro Educativo ▪ Servicio de Capacitación para el Empleo <p>Grupo de Trabajo de Salud Mental. Grupo Neuropsicología Grupo de directores técnicos Seminarios sobre personas con TEA Proyecto de Apoyo a las entidades en Apoyo Conductual Positivo. Sistema integral de apoyos para el fortalecimiento de organizaciones Continuidad en el Proyecto de Transformación de Servicios</p> <ul style="list-style-type: none"> ▪ CDIAT ▪ Centro Educativo ▪ Servicio de Capacitación para el Empleo
	<p>Proyecto APP Orchestram. Investigación “Sexualidad y TEA” Seguimiento del sello de calidad EFQM. Fase de Renovación Proyecto Ginecología para mujeres con TEA Centro de Día</p>
	<p>Miembro de la Red PREDEA (Prevención, Detección y Atención frente al abuso). Programa de Representatividad Inclusiva. Servicio de Capacitación para el empleo</p>
	<p>Plataforma Ciudadana del Barrio del Pilar. Asociación AHUCIRE (Asociación de Huertos Urbanos Ecológicos y de Ocio). Empu-G (conocimiento del barrio). Servicio de ocio</p>

 <p>Federación Autismo Castilla-La Mancha</p>	<p>Proyecto de Acompañamiento a las Entidades (cohesión asociativa y desarrollo) Proyecto Asistencia Personal para personas con TEA Participación Buenas Prácticas Comisión de Sanidad Participación seminarios Gobernanza Inclusiva</p>
	<p>Colaboración Guía de accesibilidad cognitiva promovido por la Policía Nacional de Ciudad Real. Colaboración Guía Violencia de Género en mujeres con discapacidad de CLM, dirigida por Multiángulo e Instituto de la Mujer.</p>
<p>Participación proyecto investigación UCLM sobre nueva aplicación elaborada por la Escuela Superior de Informática programa de salud para personas con TEA, PLANTEA) Participación proyecto investigación inglés y TEA Proyecto de Investigación Ramón Novell (asistencia sanitaria personas con discapacidad y grandes necesidades de apoyo)</p>	

CONVENIOS UNIVERSIDADES Y CENTROS DE FORMACIÓN	
<ul style="list-style-type: none"> • UAX • UDIMA • CUSE • GATEA • QUALIF • UNED • Universidad Isabel I • Universidad de Castilla La Mancha 	<ul style="list-style-type: none"> • IES Dámaso Alonso • IES Atenea • CES Juan Pablo II • MOGAR • Grupo Anibe • Master D • Centro de Formación Activa Profesional

2 DE ABRIL

Día Mundial de Concienciación Sobre el Autismo



Autrade organiza las **II Jornadas Virtuales de Puertas Abiertas**, recibiendo más de **81 inscripciones** y contando con la participación de gran parte de los servicios de la entidad

<https://www.facebook.com/105617842838544/photos/pb.100064911635171.-2207520000./5099569870109958/?type=3>

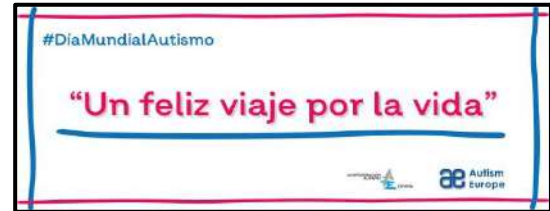

Participación en la **campana online** organizada por Autismo Europa, bajo el lema **“Un Feliz Viaje por la Vida”**.

<https://diamundialautismo/>

14



Iluminación Azul Ayto Ciudad Real

<https://www.facebook.com/photo/?fbid=5108534882546790&set=pb.100064911635171.-2207520000>
<https://www.facebook.com/photo/?fbid=5108534825880129&set=pb.100064911635171.-2207520000>



Iluminación Azul Palacio Diputación Ciudad Real

<https://www.facebook.com/photo/?fbid=5108534939213451&set=pb.100064911635171.-2207520000>



Nuevo muro de Autrade diseñado por Valorarte Laborvalia

<https://www.facebook.com/photo/?fbid=5107418812658397&set=pb.100064911635171.-2207520000>



Participación en la Campaña “Piezas por el Autismo”, promovida por FACLM
<https://www.facebook.com/photo/?fbid=5096261737107438&set=pb.100064911635171.-2207520000>.

COLABORACIONES CON AUTRADE



El **Ayuntamiento de Porzuna** colabora con nuestro programa de recogida de tapones.

<https://www.facebook.com/photo/?fbid=513437867496597&set=a.468921911948193>



Donación realizada por el **Club De Maratón Quinto Aliento** a raíz de la celebración de VII Vicaruta

<https://www.facebook.com/105617842838544/photos/a.105700299496965/5024819380918341/>

Donación mobiliario del Centro de Mayores de Almodóvar del Campo

Estación de Servicio los Becares hizo entrega a Autrade la recaudación obtenida de sus **lavados solidarios**.



Donación Ayuntamiento de Argamasilla de Alba "Campanadas Solidarias"

<https://www.argamasilladealba.es/actualidad/noticias/detalle-noticia/noticia/argamasilla-de-alba-celebro-las-chococampanadas-solidarias-a-favor-de-autrade>



Donación del Club Baloncesto CIUDAD REAL

<https://www.facebook.com/photo/?fbid=5278034278930182&set=pb.10006491635171.-2207520000>



Reunión con los alcaldes de los ayuntamientos de Torrenueva, Argamasilla de Cva, Membrilla, Puertollano y Daimiel

<https://www.facebook.com/photo/?fbid=518119540361763&set=pb.10006491635171.-2207520000>
<https://www.facebook.com/photo/?fbid=512979087542475&set=a.468921911948193>

SERVICIOS

SERVICIO DE VALORACIÓN Y DIAGNOSTICO



Realizar una DETECCIÓN TEMPRANA, a través de una evaluación completa de las capacidades y necesidades de apoyo de la persona y establecer un diagnóstico y ofrecer orientaciones de intervención adecuadas a las necesidades detectadas.

DIAGNÓSTICO

- Psicólogas (Patirica y Martina)
- Trabajadora Social (Rosa)





USUARIOS	OTRAS ACCIONES
<p>A lo largo del 2022 se han recibido un total de 36 demandas, dando respuesta finalmente a 18 personas para la realización de la valoración y diagnóstico y posterior entrega del informe.</p>	<div style="text-align: center;">  </div> <p style="text-align: center;">Participación en la II Jornada Virtual de Puertas Abiertas organizada por AUTRADE.</p> <p style="text-align: center;">Participación en el III Encuentro de Profesionales organizado por FACLM</p>

SERVICIO DE ATENCIÓN TEMPRANA

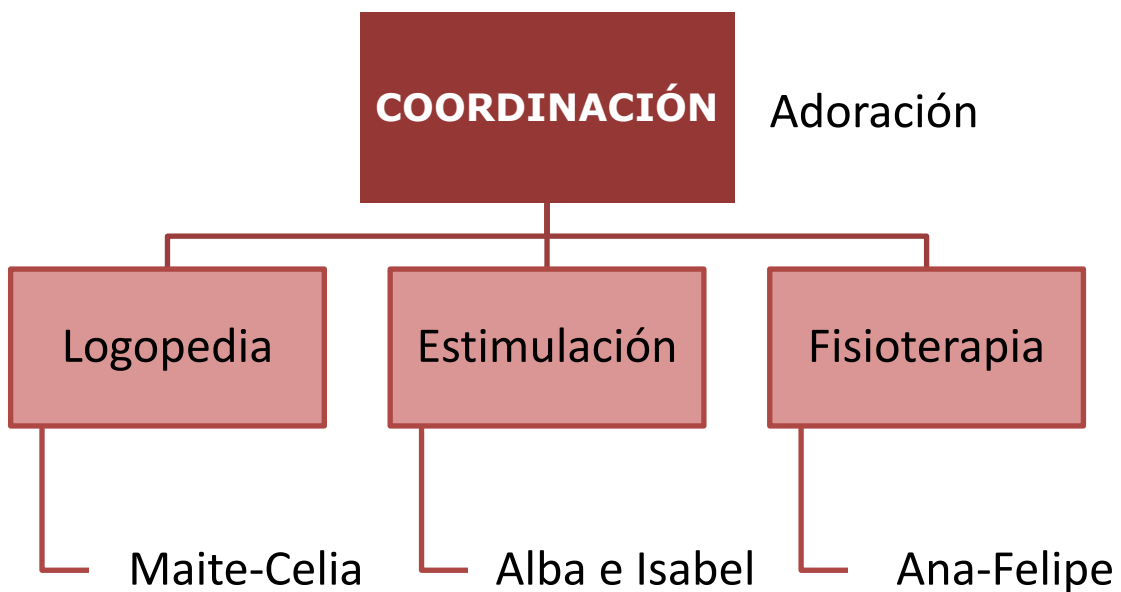

Favorecer el desarrollo y bienestar de niños y niñas, así como sus familias, posibilitando, de la forma más completa, su integración en el medio familiar, escolar y social, así como autonomía personal. Metodología Centrada en la familia



USUARIOS	OTRAS ACCIONES
<p>95 niños/as de 0 a 6 años y familias. Derivadas Bienestar Social (C.Base)</p>	 <p>Participación en la II Jornada Virtual de Puertas Abiertas organizada por AUTRADE.</p>
	 <p>Grupo trabajo calidad servicio atención temprana, Plena inclusión Castilla La Mancha</p>
	 <p>Campaña de difusión sobre la concienciación y sensibilización para la detección precoz del autismo a través de las Escuelas Infantiles y Centros de Salud de la localidad (material elaborado por FACLM)</p>
	 <p>Charla en la Facultad de Magisterio de la UCLM (Grado en Magisterio de Educación Infantil con Mención en Pedagogía Terapéutica) https://www.facebook.com/photo?fbid=494003726046598&set=pcb.494003816046589</p>

COLEGIO DE EDUCACIÓN ESPECIAL



Abarca las etapas de Educación Básica Obligatoria hasta los Programas de Transición a la Vida Adulta (TVA) y promueve la capacidad de desarrollo personal y social, y participación en la comunidad de nuestro alumnado. Contamos con 5 aulas de EBO (Educación Básica Obligatoria) y 1 aula TVA (Transición a la Vida Adulta).

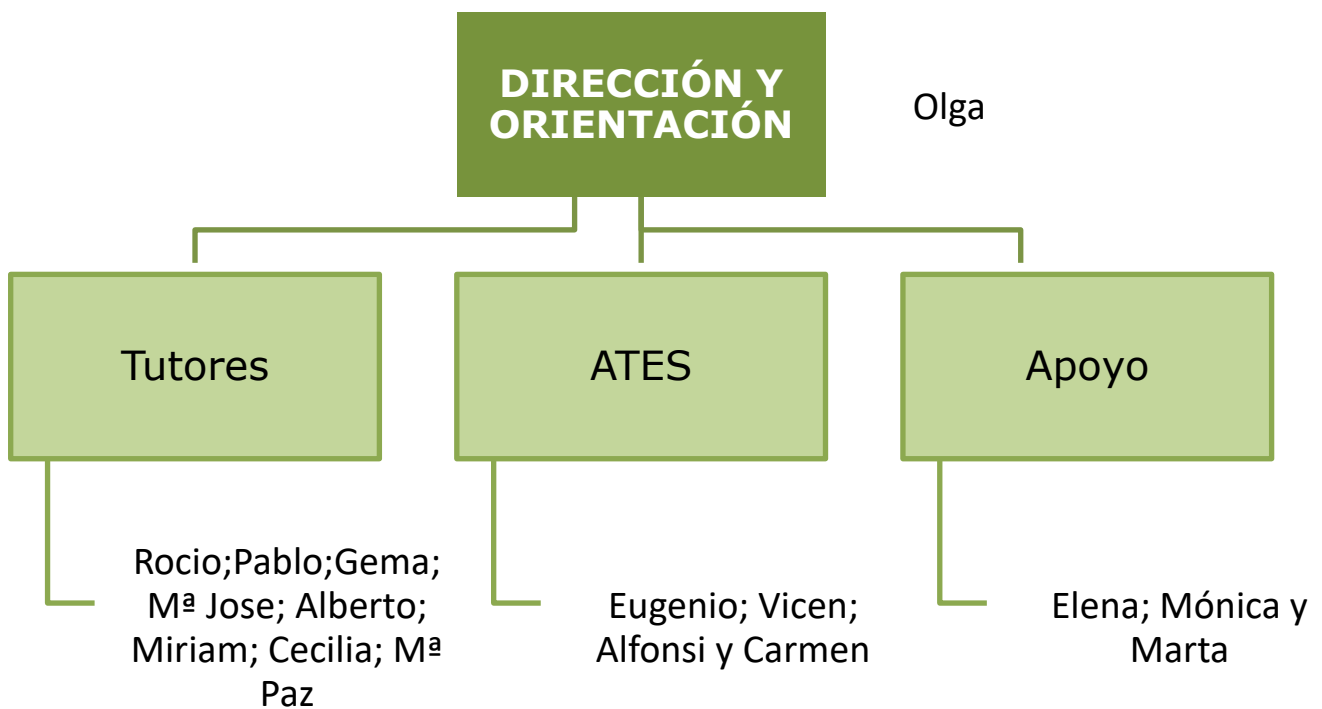

ALUMNADO	OTRAS ACCIONES
<p>Para el curso 2021-2022, el CEE Autrade tiene un total de 30 alumnos/as (19 socios y 11 no socios)</p> <p>Para el curso 2022-2023, el CEE Autrade tiene un total de 32 alumnos/as (21 socios y 11 no socios)</p>	 <p>Participación en la II Jornada Virtual de Puertas Abiertas organizada por AUTRADE.</p>
	<p>Participación en el Plan de Digitalización</p>
	 <p>Participación en el Programa programa de apoyo al acceso a las Tecnologías de la Información y Comunicación "TIC TAC", desarrollado FESPAU</p> <p>https://www.facebook.com/autismoFESPAU/photos/pcb.3069472393306012/3069472326639352/</p>
	 <p>Segundo premio del certamen fotográfico ENFÓCALO, organizado por FACLM</p> <p>https://www.facebook.com/photo.php?fbid=399305395567521&set=pb.100064641920723.-2207520000.&type=3</p>
	<p>Ruta de senderismo a Luciana organizado por la Asociación Laborvalía</p>
	<p>Actividad de Cine, organizada por la Asociación Laborvalía</p>
	<p>Programa "El enfermero viene a mi cole"</p>

Programa "Huerto"

Participación en el **Programa Paseos Escolares**
promovido por Diputación de Ciudad Real



SERVICIO DE CENTRO DE DÍA



Dotar a las personas con TEA de habilidades de autonomía personal y social, que favorezcan su máxima INDEPENDENCIA e INCLUSIÓN SOCIAL.

26

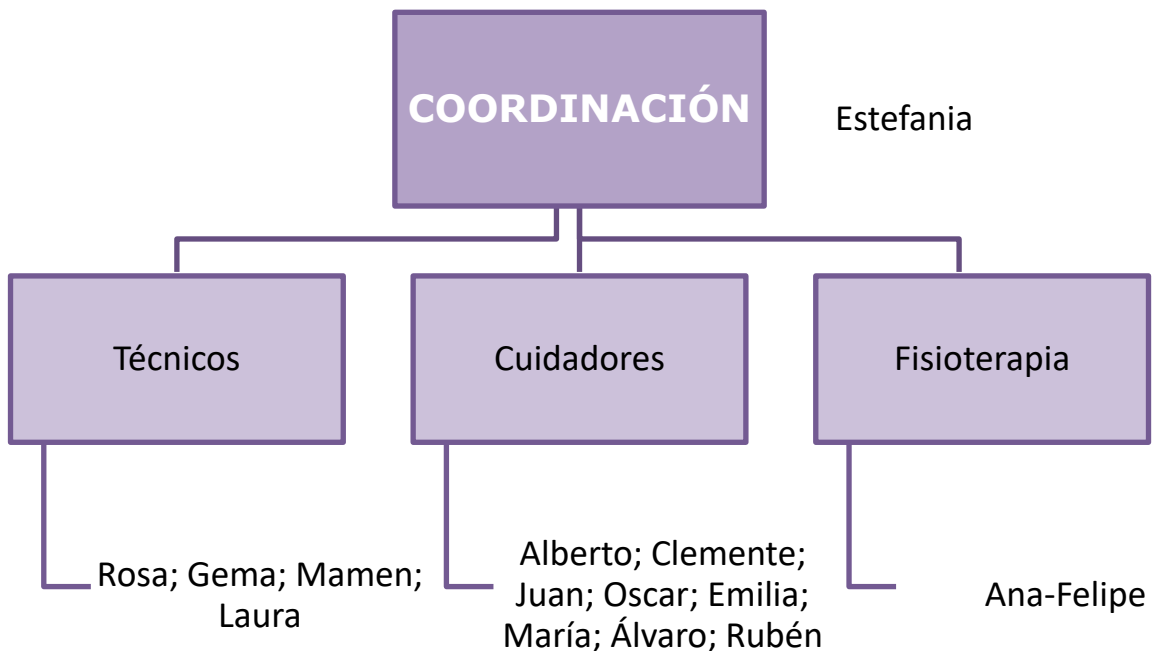

USUARIOS	OTRAS ACCIONES
<p>El servicio de centro de día cuenta con un total de 30 plazas estando todas asignadas. <i>(26 socios y 4 no socios)</i>.</p> <p>-</p> <p>La lista de espera está formada por un total de 2 personas con TEA.</p> <p>-</p> <p>Para este 2023 se ha solicitado a la Consejería de Bienestar Social la ampliación del recurso, contando con 5 plazas nuevas.</p>	<div data-bbox="726 338 1158 698" data-label="Image"> </div> <p data-bbox="1177 394 1430 562">Proyecto de Ginecología para mujeres con TEA, organizado por FESPAU</p> <p data-bbox="778 707 1390 730">https://www.facebook.com/autismoFESPAU/photos/3189519721301278</p> <hr/> <p data-bbox="746 763 1422 831">Ruta de senderismo a Luciana organizado por la Asociación Laborvalía</p> <hr/> <p data-bbox="759 842 1409 909">Actividad de Cine organizada por la Asociación Laborvalía</p> <hr/> <div data-bbox="738 943 1066 1335" data-label="Image"> </div> <p data-bbox="1082 1021 1430 1122">Ganadores del Certamen navideño organizado por FACLM</p> <p data-bbox="754 1335 1414 1357">https://www.facebook.com/federacionautismoclm/videos/491250159787364</p>

SERVICIO DE TRANSPORTE Y COMEDOR

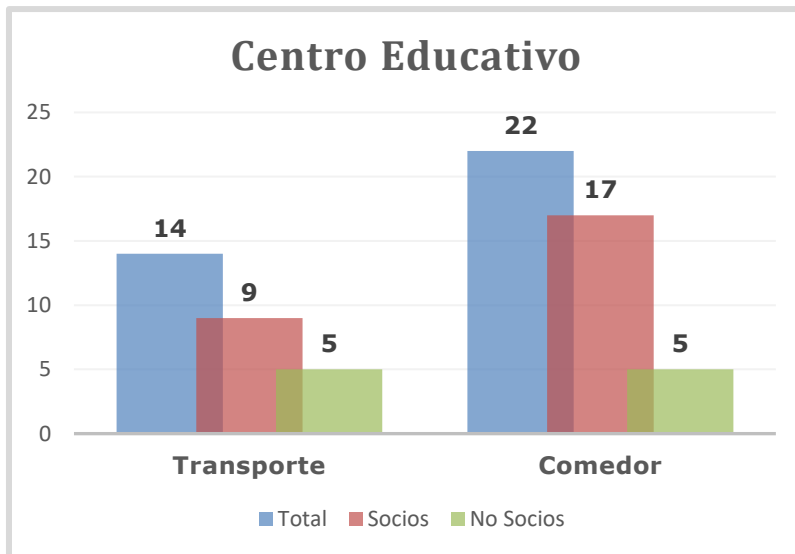
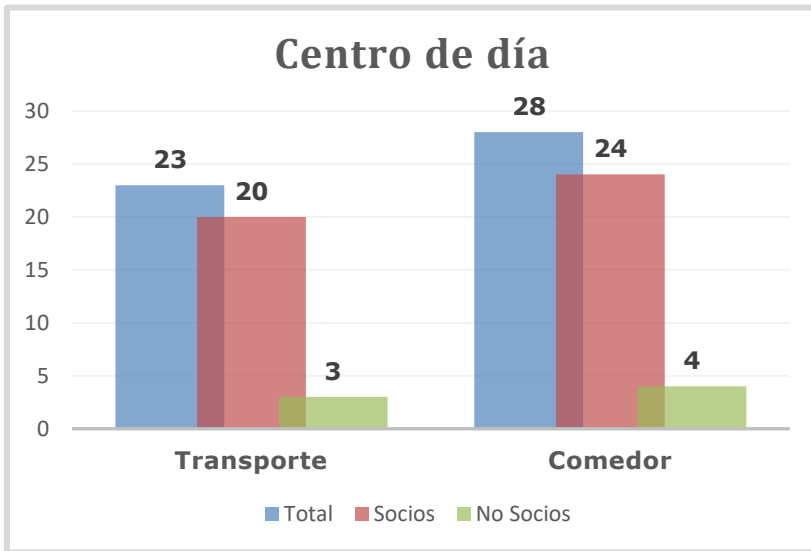
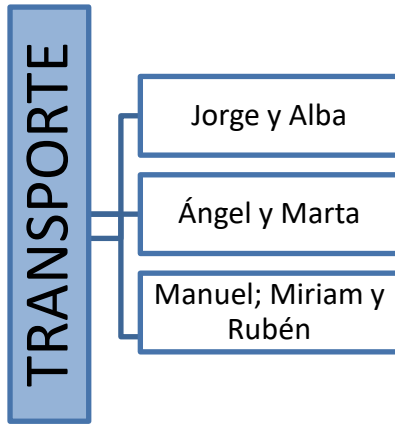

SERVICIO DE CAPACITACIÓN PARA EL EMPLEO



Desarrollo de habilidades transversales y específicas necesarias para la inclusión sociolaboral de las personas adultas con TEA, a través de metodología centrada en la persona.

29



TABLA-MEMORIA DE PROGRAMAS DESARROLLADOS EN 2022

FECHA	ACTIVIDAD	DEFINICIÓN	Nº USUARIOS
Enero-Junio	Proyecto “Por un futuro accesible” (Proyecto de formación y prácticas en 3 empresas diferentes).	<ul style="list-style-type: none"> - Difusión. - Selección de usuarios. - Formación en Autrade (habilidades transversales y entrenamiento en las tareas laborales a realizar posteriormente en las prácticas). - Realización de prácticas en 3 espacios diferentes. - Cierre del programa. - Devolución de información a familias. - Justificación del proyecto. 	7
Marzo-diciembre	Nuevo CREA	En colaboración con el Centro formativo ADESO se lleva a cabo un programa para la obtención del certificado de profesionalidad de nivel 1 (Habilidades administrativas en la atención al cliente) y tienen un contrato laboral de 21 meses del 75% de la jornada.	5
Noviembre-fin en 2023	Proyecto “Empléate en tu Futuro” de formación y prácticas en empresa.	A lo largo de los últimos meses de 2022, tendrán lugar las fases de difusión, creación del grupo y el inicio de la formación.	8
Noviembre-marzo	Proyecto “Conéctate”	Proyecto de formación en competencias digitales y transversales para la mejora de la empleabilidad de personas con TEA	8

OTRAS ACCIONES

Participación proyecto investigación UCLM
sobre nueva aplicación elaborada por la
Escuela Superior de Informática programa de
salud para personas
con TEA.

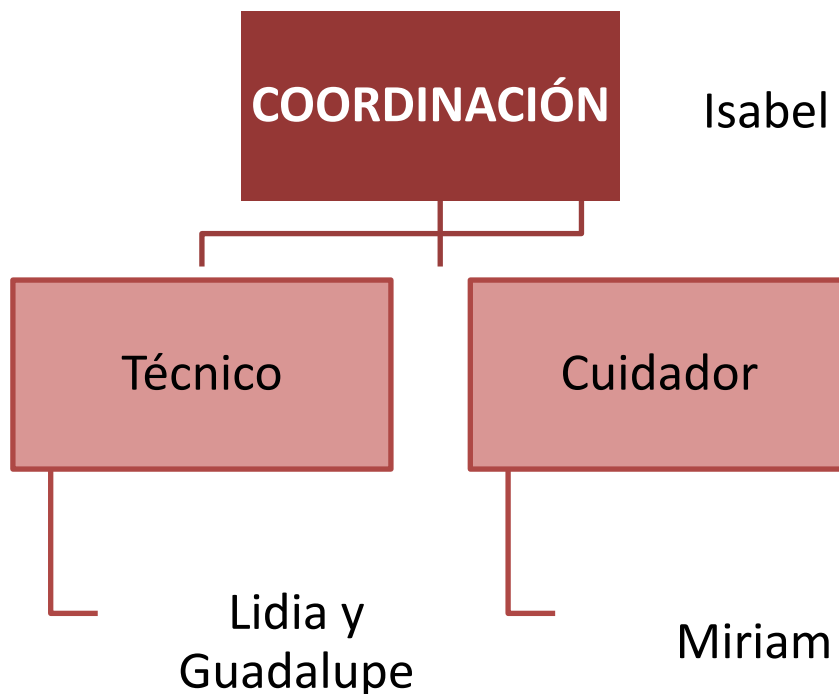
Visita de la directora general del SEPE para
seguimiento del programa CREA

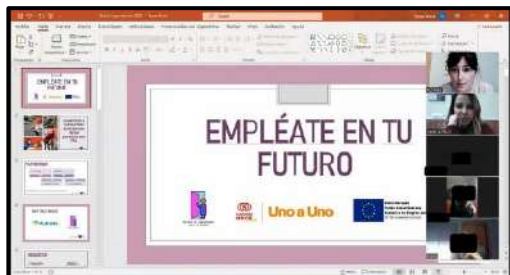

Sesión informativa sobre el proyecto
"Empléate en tu Futuro"

<https://www.facebook.com/photo?fbid=518890950284622&set=a.468921911948193>



Participación II Jornadas Empleo y TEA
organizadas por FESPAU

<https://www.facebook.com/photo?fbid=528883712618679&set=pcb.52888392595199>

1

Entrevista La Tribuna de Ciudad Real
"Romper la barrera del empleo"

<https://www.latribunadeciudadreal.es/Noticia/ZB54180AC-FF31-72F8-54A225A44995F2C9/202212/Romper-la-barrera-del-empleo-con-tea>

SERVICIO DE VIVIENDA CON APOYO

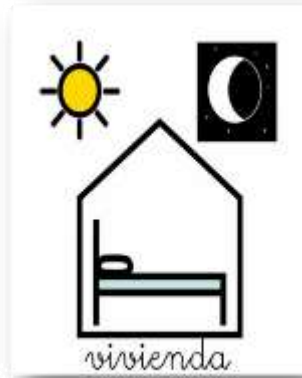

Proporcionamos a las personas adultas con TEA la posibilidad de lograr una VIDA INDEPENDIENTE a través de un recurso de vivienda dotado de los recursos necesarios para obtener un nivel de autonomía e independencia personal. Proporcionamos a las familias un recurso de ALOJAMIENTO puntual.

32

COORDINACIÓN

RECURSOS	PLAZAS	OCUPACIÓN	NOVEDADES
VIVIENDA CON APOYO	7 plazas de carácter permanente.	Sin plazas disponibles	Para este 2023 se ha solicitado a la Consejería de Bienestar Social la ampliación del recurso , contando con 2 plazas nuevas
ALOJAMIENTO TEMPORAL	3 plazas de alojamiento temporal.	7 solicitudes	



SERVICIO DE INTERVENCIÓN Y APOYO

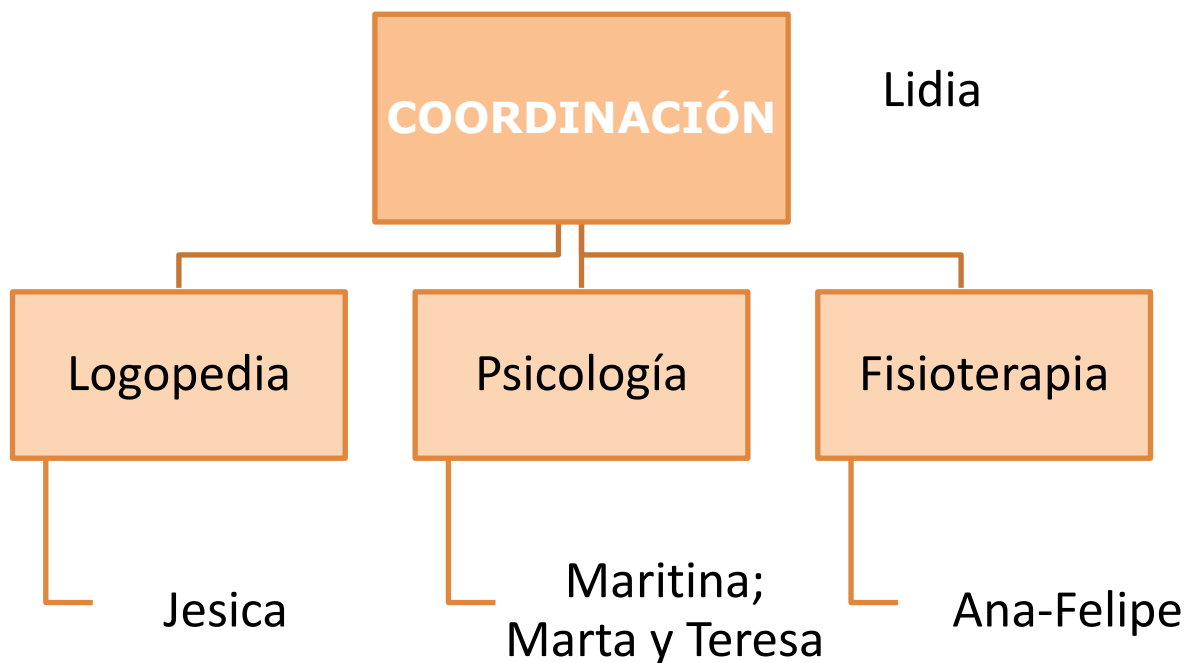

Facilitamos a la persona con TEA y a sus familias las ESTRATEGIAS apropiadas para que puedan desarrollar al máximo sus potencialidades comunicativas, sociales y adaptativas. Partimos de las necesidades de la persona y de su familia.

34



USUARIOS	INTERVENCIÓN	OTRAS ACCIONES
<p>69 usuarios/as (22 socios y 47 no socios).</p> <p>Lista de espera: 49 familias</p>	<p>INTERVENCIÓN PASO A PASO</p> <ul style="list-style-type: none"> • Intervención global • Intervención en el entorno familiar y escolar • Grupo de comunicación y habilidades sociales  <p>INTERVENCIÓN REDES</p> <ul style="list-style-type: none"> • Capacitación profesional • Red de acompañamiento familiar  <p>FISIOTERAPIA</p> <ul style="list-style-type: none"> • Intervención global • Intervención familiar 	<p>Participación en la II Jornada Virtual de Puertas Abiertas organizada por AUTRADE.</p>  <p>Participación en el III Encuentro de Profesionales de FACLM</p> <p>https://www.facebook.com/photo?fbid=5287267108006899&set=pcb.52872672680 06883</p>  <p>Premio de Buenas Prácticas al Proyecto de Transformación</p> 

SERVICIO DE ATENCIÓN A FAMILIAS

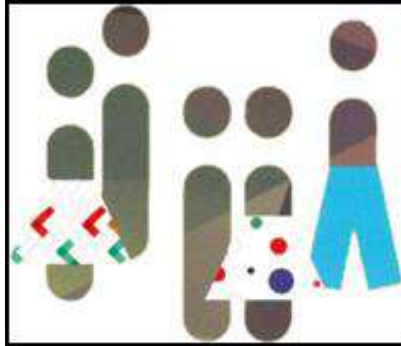

Proporcionar a las familias información sobre la entidad, orientación y asesoramiento de los recursos de la comunidad, apoyo en la tramitación de prestaciones económicas, búsqueda de recursos específicos para la persona con TEA y/o su familia. Fomento del asociacionismo a través de planes de dinamización.

36

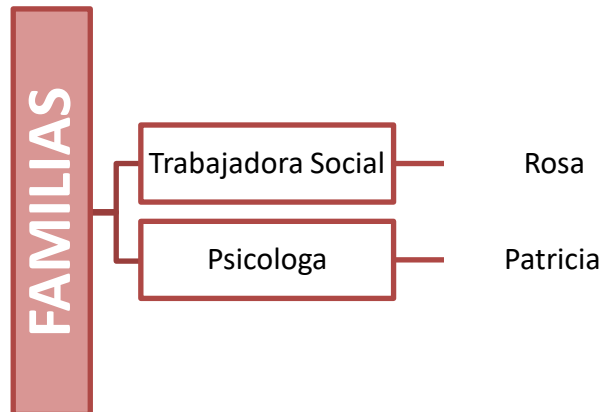









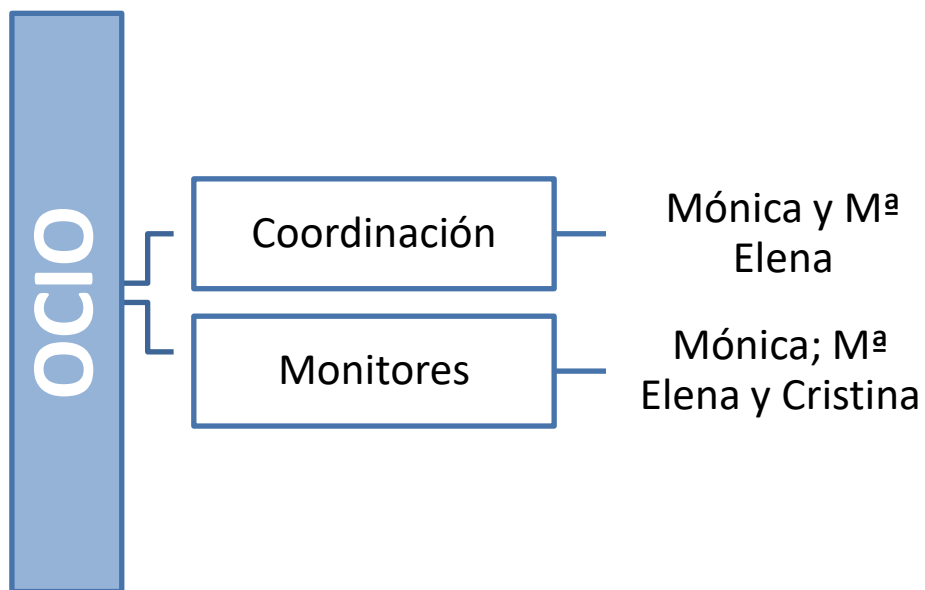

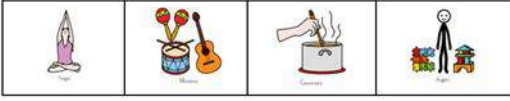
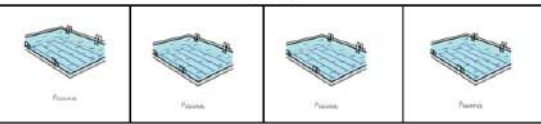











DESTINATARIOS	INTERVENCIÓN	OTRAS ACCIONES
68 familias externas	<ul style="list-style-type: none"> • Información sobre la entidad 	<p>Desde el Servicio de Atención a Familias se elabora el IV Plan de Dinamización “Familias Activas”.</p> <p>Puesta en marcha de la Comisión de Dinamización</p>
Familias socias	<ul style="list-style-type: none"> • Seguimiento familiar. • Información y asesoramiento sobre ayudas y recursos públicos. • Gestión de trámites con la administración. 	

SERVICIO DE OCIO Y TIEMPO LIBRE



Fomentamos la participación de las personas con TEA en actividades de ocio, siendo nuestro punto de partida los intereses y motivaciones de la persona.



ACTIVIDADES		USUARIOS															
OCIO Y TIEMPO LIBRE																	
TALLERES DE TARDE	 <p style="text-align: center;">16:30 - 17:05</p>  <p style="text-align: center;">17:25 - 18:00</p> 	6 personas															
ACTIVIDAD DEPORTIVA DE PISCINA	 <p style="text-align: center;">18:30 - 20h</p> 	12 personas															
OCIO FIN DE SEMANA	<table border="1"> <tr> <td style="text-align: center;">GRUPO 1</td> <td> <p style="text-align: center;">22 oct</p>  <p style="text-align: center;">Parque y merienda</p> </td> <td> <p style="text-align: center;">5 nov</p>  <p style="text-align: center;">Piscina y tapas</p> </td> <td> <p style="text-align: center;">19 nov</p>  <p style="text-align: center;">Bolera y merienda</p> </td> <td> <p style="text-align: center;">3 dic</p>  <p style="text-align: center;">Merienda y senderismo</p> </td> </tr> <tr> <td style="text-align: center;">GRUPO 2</td> <td> <p style="text-align: center;">30 oct</p>  <p style="text-align: center;">Bolera y merienda</p> </td> <td> <p style="text-align: center;">12 nov</p>  <p style="text-align: center;">Parque y merienda</p> </td> <td> <p style="text-align: center;">27 nov</p>  <p style="text-align: center;">Piscina y tapas</p> </td> <td> <p style="text-align: center;">10 dic</p>  <p style="text-align: center;">Parque y merienda</p> </td> </tr> <tr> <td style="text-align: center;">GRUPO 3</td> <td> <p style="text-align: center;">30 oct</p>  <p style="text-align: center;">Bolera y cena</p> </td> <td> <p style="text-align: center;">13 nov</p>  <p style="text-align: center;">Cine y cena</p> </td> <td> <p style="text-align: center;">27 nov</p>  <p style="text-align: center;">Compras y cena</p> </td> <td> <p style="text-align: center;">11 dic</p>  <p style="text-align: center;">Bolera y merienda</p> </td> </tr> </table>	GRUPO 1	<p style="text-align: center;">22 oct</p>  <p style="text-align: center;">Parque y merienda</p>	<p style="text-align: center;">5 nov</p>  <p style="text-align: center;">Piscina y tapas</p>	<p style="text-align: center;">19 nov</p>  <p style="text-align: center;">Bolera y merienda</p>	<p style="text-align: center;">3 dic</p>  <p style="text-align: center;">Merienda y senderismo</p>	GRUPO 2	<p style="text-align: center;">30 oct</p>  <p style="text-align: center;">Bolera y merienda</p>	<p style="text-align: center;">12 nov</p>  <p style="text-align: center;">Parque y merienda</p>	<p style="text-align: center;">27 nov</p>  <p style="text-align: center;">Piscina y tapas</p>	<p style="text-align: center;">10 dic</p>  <p style="text-align: center;">Parque y merienda</p>	GRUPO 3	<p style="text-align: center;">30 oct</p>  <p style="text-align: center;">Bolera y cena</p>	<p style="text-align: center;">13 nov</p>  <p style="text-align: center;">Cine y cena</p>	<p style="text-align: center;">27 nov</p>  <p style="text-align: center;">Compras y cena</p>	<p style="text-align: center;">11 dic</p>  <p style="text-align: center;">Bolera y merienda</p>	13 personas
GRUPO 1	<p style="text-align: center;">22 oct</p>  <p style="text-align: center;">Parque y merienda</p>	<p style="text-align: center;">5 nov</p>  <p style="text-align: center;">Piscina y tapas</p>	<p style="text-align: center;">19 nov</p>  <p style="text-align: center;">Bolera y merienda</p>	<p style="text-align: center;">3 dic</p>  <p style="text-align: center;">Merienda y senderismo</p>													
GRUPO 2	<p style="text-align: center;">30 oct</p>  <p style="text-align: center;">Bolera y merienda</p>	<p style="text-align: center;">12 nov</p>  <p style="text-align: center;">Parque y merienda</p>	<p style="text-align: center;">27 nov</p>  <p style="text-align: center;">Piscina y tapas</p>	<p style="text-align: center;">10 dic</p>  <p style="text-align: center;">Parque y merienda</p>													
GRUPO 3	<p style="text-align: center;">30 oct</p>  <p style="text-align: center;">Bolera y cena</p>	<p style="text-align: center;">13 nov</p>  <p style="text-align: center;">Cine y cena</p>	<p style="text-align: center;">27 nov</p>  <p style="text-align: center;">Compras y cena</p>	<p style="text-align: center;">11 dic</p>  <p style="text-align: center;">Bolera y merienda</p>													

38

ESCUELA DE	USUARIOS/AS
CARNAVAL	Cancelada
SEMANA SANTA	5 personas https://www.facebook.com/photo?fbid=468966748355378&set=a.206093751309347
VERANO	18 personas https://fb.watch/i6lj4aEhGa/
NAVIDAD	5 personas

VACACIONES/CAMPAMENTO	
Vacaciones IMSERSO PLENA INCLUSIÓN	4 personas https://fb.watch/i6lr6UYQIH/
CAMPAMENTO AGOSTO	Suspendido

OTRAS ACCIONES



Participación en las **II JORNADAS VIRTUALES DE PUERTAS ABIERTAS** organizadas por Autrade.



Donación del Club Baloncesto CIUDAD REAL
<https://www.facebook.com/photo/?fbid=5278034278930182&set=pb.100064911635171.-2207520000>

PROGRAMA DE VOLUNTARIADO



Acompañamiento en las actividades organizadas por los recursos de AUTRADE, favoreciendo la participación en la comunidad, desarrollo y autonomía personal y disfrute del ocio y tiempo libre de la persona con TEA. Formación específica en TEA.

RECURSOS	VOLUNTARIADO	ACTIVIDADES
SERVICIO DE OCIO Y TIEMPO LIBRE	6 voluntari@s	Apoyo en actividades realizadas por el servicio.
CENTRO EDUCATIVO	2 voluntari@s	

FORMACIÓN



Adquirir y/o actualizar los conocimientos teóricos-prácticos sobre TEA a través de una formación dinámica.

FORMACIÓN RECIBIDA	
Charla de Lenguaje Natural Asistido	Formación de Prevención de acoso laboral
Curso de Intervención en Comunicación Alternativa	Curso de Apoyo Conductual Positivo
Dinamización grupos lectura fácil	Abordaje de la Conducta en Atención Temprana
Procesamiento Sensorial y TEA	Nueva Ley de Derechos de PcD
Ciclos de Jornadas Legislativas	Acceso a TIC alumnado con TEA
Microsoft 365	Mundo laboral y personas con TEA
Cumplimiento de normativas en entidades	Alimentación y TEA
Seminario de personas con TEA	Ley de voluntariado
Herramienta evalTEA	Acuerdo acreditación SAAD
Calidad de centros de atención temprana	Nuevo baremo de discapacidad
4º Edición "Prácticas centradas en la familia y en entornos naturales: El modelo basado en rutinas".	Escalas de calidad de vida familiar

COLABORACIÓN FORMATIVA



Charlas de sensibilización en el Instituto Atenea para Técnicos de Integración Social

<https://www.facebook.com/photo/?fbid=487445466762504&set=pb.100064911635171.-2207520000>.



Participación en el Seminario sobre personas TEA organizado por Plena Inclusion CLM

<https://www.facebook.com/plenaclm/photos/5914047175294301>

Curso de sensibilización para funcionarios organizado por CERMI

Participación Congreso de Educación Inclusiva para personas con TEA.

43



Curso "Intervención Educativa en Trastornos del Neurodesarrollo (TDAH)", organizado por la Diputación de Ciudad Real.

<https://www.facebook.com/photo/?fbid=5543441512389456&set=pb.100064911635171.-2207520000>.



Participación en la IV Feria Dual Cámara Comercio

<https://www.camaracr.org/feria-fp-dual-2022>



II Jornadas Empleo y TEA organizadas por FESPAU
<https://www.facebook.com/autismoFESPAU/photos/3171601486426435>



Colaboración en la segunda fase (prácticas) del **Curso de asistente personal**, organizado por FACLM.



El Servicio de Intervención y Diagnóstico participan en el **III Encuentro de Profesionales**, organizado por FACLM

<https://www.facebook.com/photo.php?fbid=392924182872309&set=pb.100064641920723.-2207520000.&type=3>



Curso "Apoyo Conductual Positivo" organizado por FACLM

SUBVENCIONES

ENTIDAD	PROGRAMA	FINANCIACIÓN
Consejería de Bienestar Social (Convocatoria mantenimiento de centros discapacidad)	Centro de Día	355.308,93€
	Atención Temprana	155.425,73€
	Servicio de Vivienda	284.300€
	Servicio de Capacitación	25.000€
	Campamento Urbano	5.500€
	Atención a Familias	4.500€
IRPF <i>Consejería de Bienestar Social</i>	Programa de Intervención y Apoyo	14.720€
	Apoyo familiar a través del ocio	34.136€
Consejería de Sanidad	Programa de Tratamientos	5.736,01€
Consejería de Educación	Programa de Transporte Escolar 2021-2022	51.039,69€
	Materiales Curriculares	1.100€
Ayuntamiento de Ciudad Real <i>Concejalía de Acción Social</i>	Proyecto Alianzas. Atención a familias de hijos/as con TEA	6.729€
Diputación de Ciudad Real	Programa de Diagnostico	5.386,32€
	Paseos Escolares	1.102€
Patronato Municipal de Discapacidad	Programa Redes	10.000€
	Ayuda prevención COVID-19	2.000€
Fundación Once	Servicio de Diagnostico	4.335,66€
	"Empléate en tu futuro."	32.000€
	Proyecto "Conéctate"	16.000€
	Proyecto "Formactiva"	8.350€

Fundación Once (PIR)	Proyecto de Mejora de la Conectividad	3.000€
Fundación EuroCaja Rural	Programa de inserción laboral de personas con discapacidad.	10.000€
La Caixa	Proyecto Tejiendo Redes	24.260€

DATOS IDENTIFICATIVOS

48

ASOCIACIÓN AUTRADE

DIRECCIÓN; C/ Santa María de Alarcos, 2 (13004 Ciudad Real)

TELÉFONO; 926 254 259

WHATSAPP; 609 367 519

CORREO ELECTRONICO; autrade@autrade.org

WEB: www.autrade.org

Elaborado por:

Aprobado por:

Rosa García

Asamblea General Anual (ordinaria)